Hidraulikus váltó 450/250, kompakt kivitel, DN200/PN6, 85,0 m³/h, 6 bar, 110 °C

Cikkszám: 6310255

reflex
Thinking solutions.

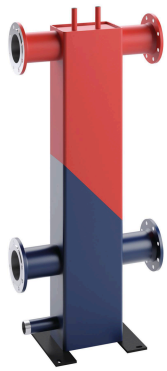

Jellemzők

Típus	450/250
Anyag	S 235 JR
Váltó tartalma	152,0 L/lfdm
Termelőkörök száma	1 St.
Fogyasztókörök száma	1 St.
Üzemi hőmérséklet	-10 °C - 110 °C
Üzemi túlnyomás	0 bar - 6 bar
Fogyasztókör csatlakozása	DN200/PN6
Termelőkör csatlakozása	DN200/PN6
Max. térfogatáram	85,0 m³/h
Kamraméret	450/250
Max. magasság	1520 mm
Súly	217,00 kg

Leírás

Hidraulikus váltóFüggőleges kivitel. A különböző primer és másodlagos körök optimális hidraulikus szétválasztását biztosítja minden üzemállapotban. Nincsenek egymást zavaró szivattyúk részleges és teljes terhelésnél. S235 négylapú üreges profilból készült négyszögű kamrából áll, amely hegesztett fedéllel és fenéklemezzel rendelkezik.

Négy csatlakozócsonk hőleadóhoz és hőtermelőhöz PN 6/PN 16 előhegesztett karimás, hegesztett acélcsőből.

2" menetes csonkok az iszaptalanításhoz. ½" karmantyú hőmérséklet-érzékelőhöz. Állóláb a padlórögzítéshez szolgáló furatokkal.

Az alkatrész 100%-ban szivárgástesztelt és gyárilag alapozott.

A módosítások, tévedések és hibák joga fenntartva. • PR1724hu / 06 – 17
Reflex Winkelmann GmbH • Gersteinstrasse 19 • 59227 Ahlen, Germany
+49 2382 7069-0 • www.reflex-winkelmann.com • info@reflex.de