Bouteille de découplage 400/200 à construction compacte, DN150/PN6, 6 bar, 110 °C

N° d'art.: 6310250

reflex
Thinking solutions.

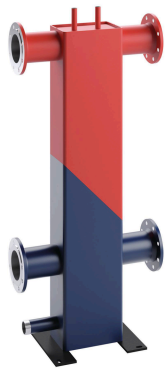

Caractéristiques

Type	400/200
Matériau	S 235 JR
Données du séparateur	107,6 L/lfdm
Nombre de circuits de générateur	1 St.
Nombre de circuits de consommateurs	1 St.
Température de service	-10 °C - 110 °C
Pression de service	0 bar - 6 bar
Raccord circuit des consommateurs	DN150/PN6
Raccord circuit du générateur	DN150/PN6
Débit volumétrique max.	57,0 m³/h
Taille de la chambre	400/200
Hauteur max.	1495 mm
Poids	153,00 kg

Description

Bouteille de découplage hydraulique en conception verticale. Assure un découplage hydraulique optimal des différents circuits primaires et secondaires dans toutes les conditions de fonctionnement. Aucune intéraction sur les pompes à charge partielle et à pleine charge. Composé d'une chambre rectangulaire en profilé creux carré S235 avec couvercle et base soudés.

Quatre raccordements pour les émetteurs et les générateurs de chaleur en tube d'acier soudé avec brides à collerette à souder PN 6 / PN 16.

Raccord fileté de 2" pour l'évacuation des boues. ½" Doigt de gant ½" pour le capteur de température. Support avec des trous pour la fixation au sol.

Le composant a été soumis en usine à des essais d'étanchéité à 100 % et revêtu d'un apprêt.